

Índice

Mapa do Site.....	2
Organização Básica	3
Estrutura Organizacional.....	3
Organograma	6
Atribuição.....	6
Composição.....	6
Estrutura	6
Legislação.....	7
Todas as Informações do Órgão.....	8
Sistemas Administrativos.....	9
Pesquisa por Sistema.....	9
Pesquisa por Órgãos	11
Pesquisa Combinada.....	11
Pesquisa por Órgão.....	12
Por Órgão	13
Por Palavra	13
Pesquisa por Legislação	14
Por Tipo.....	14
Por Número	14
Por Data.....	15
Combinada.....	15
Resultados da Pesquisa.....	15
Evolução das Secretarias	17
Ferramentas	18
Zoom	18
Barra de Rolagem.....	19
Linhas de grade	19
Visualizando o conteúdo	19
Conteúdo de cada marco	20
Biografias	22

Mapa do Site

O site do Perfil da Administração Pública Paulista está estruturado da seguinte forma:

1. Organização Básica
 - 1.1. Estrutura Organizacional
 - 1.2. Sistemas Administrativos
2. Pesquisa por Órgão
3. Pesquisa por Legislação
4. Evolução das Secretarias
5. Ajuda

The screenshot shows the top navigation bar with links: Portal do Governo, Cidadão.SP, Investe SP, SP Global, and a search field labeled 'Destaques:' with an 'OK' button. The logo for 'GOVERNO DO ESTADO SÃO PAULO' is on the right. Below the navigation bar is a decorative banner with a city skyline. The main header features the 'PERFIL da administração pública paulista' logo and the 'Fundação do Desenvolvimento Administrativo Fundap' logo. The main content area consists of five interactive tiles:

- Organização Básica**: Poder Executivo do Estado de SP [Estrutura Organizacional] [Sistemas Administrativos]
- Pesquisa por Órgão**: Órgãos do Poder Executivo, atuais e extintos
- Pesquisa por Legislação**: Legislação sobre a estrutura do Poder Executivo, por tipo, número e data
- NOVO! Evolução das Secretarias**: De 1891 a 2014, origens, fusões, desdobramentos e transferências de atribuições das Secretarias
- Ajuda**: Uso geral do sistema (PDF) Evolução das Secretarias (Vídeo)

Sobre o Sistema:

Produto de atividade realizada pela **Fundação do Desenvolvimento Administrativo (Fundap)** desde 1978, o **Perfil da Administração Pública Paulista** descreve a natureza e as atribuições dos órgãos e entidades do Executivo e informa suas formas de vinculação com o núcleo do governo. Ao consolidar a legislação existente e sistematizar informações sobre a estrutura e as atribuições das instituições públicas paulistas, oferece amplo panorama da organização do Estado de São Paulo.

Para esclarecer dúvidas sobre o sistema, entre em contato com a Central de Atendimento Fundap, pelo e-mail caf@fundap.sp.gov.br ou telefone (11) 3066 5660
12/08/2015 10:09 - © 2015 Fundação do Desenvolvimento Administrativo - Utilizar Internet Explorer

Organização Básica

No link “Organização Básica”, encontram-se os botões ‘Estrutura Organizacional’ e ‘Sistemas Administrativos’, nos quais é possível obter a estrutura organizacional do Governo do Estado de São Paulo atualizada e informações acerca dos Sistemas Administrativos.

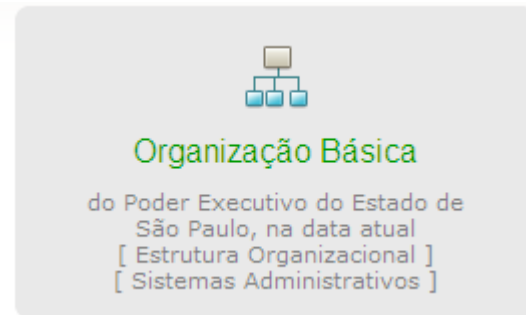

Estrutura Organizacional

Ao clicar no botão “Estrutura Organizacional” no menu da “Organização Básica”, conforme a figura ao lado, você encontrará a estrutura do Governo do Estado de São Paulo na data de acesso. Inicialmente são dispostas todas as Secretarias de Estado, assim como suas Fundações, Autarquias, Serviços Sociais Autônomos, Sociedades de Economia Mista e Empresas Públicas, vide figura abaixo.

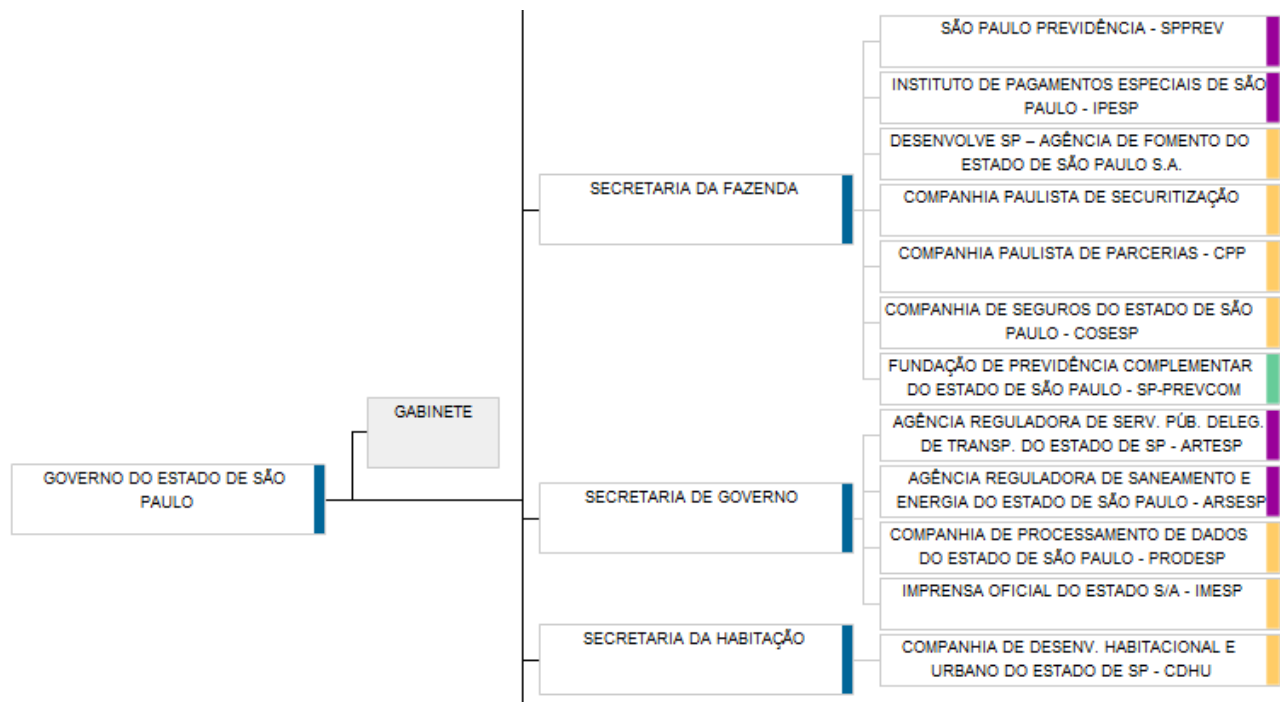
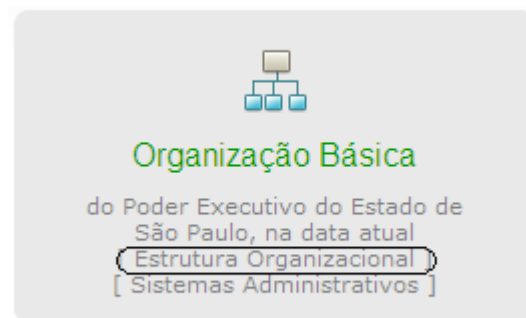

Para imprimir a Estrutura Organizacional do Governo do Estado de São Paulo, clique no botão “Versão para Impressão”, conforme figura abaixo:

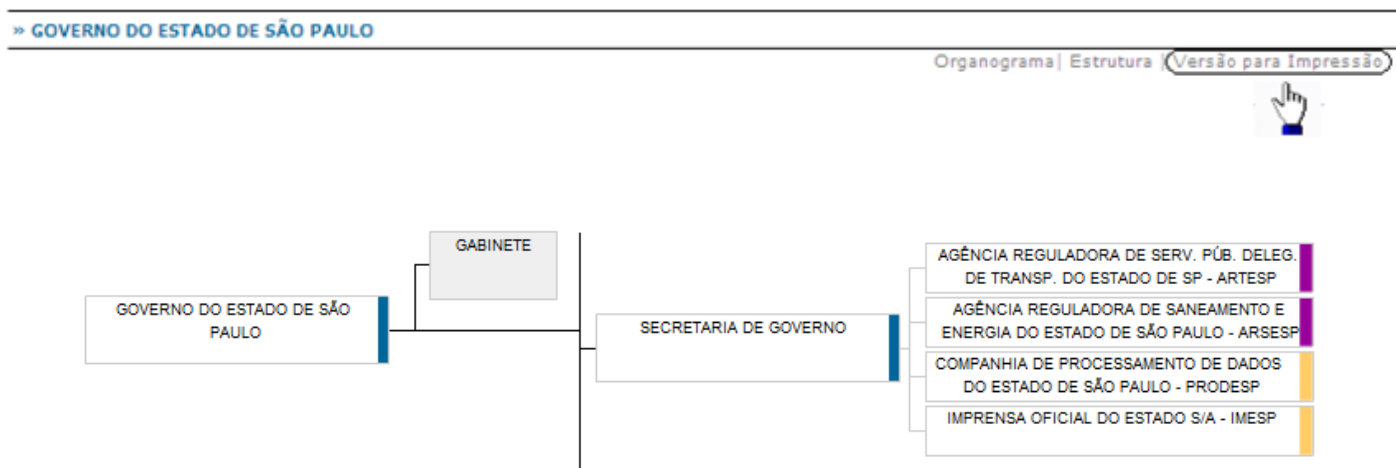

Para obter informações detalhadas sobre um determinado órgão, basta clicar na entidade desejada, conforme a figura abaixo:

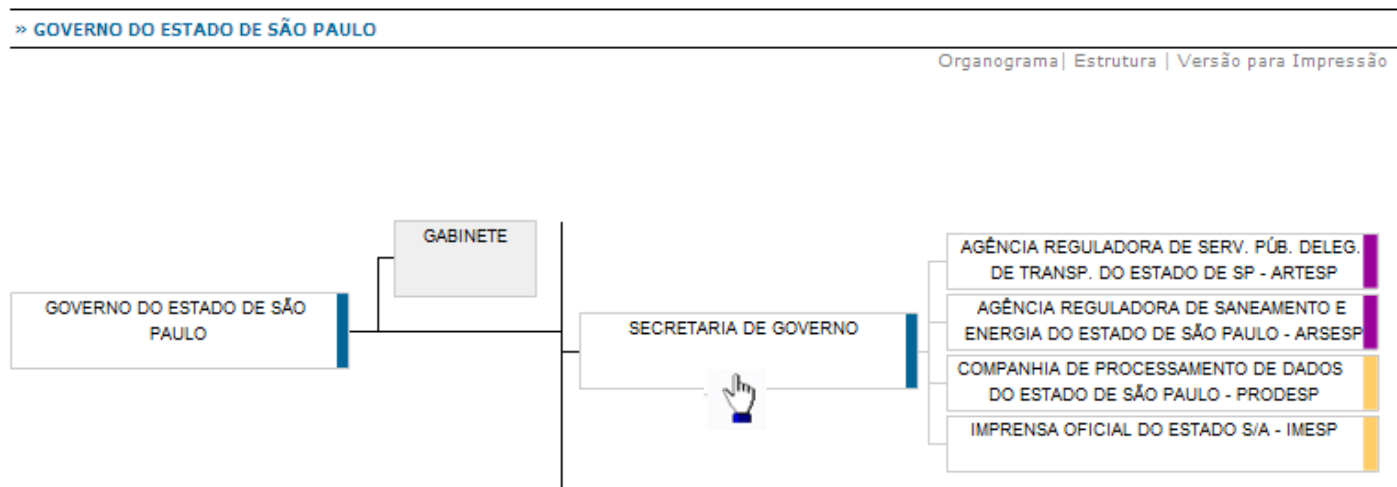

Ao clicar em determinado órgão, uma página específica do órgão selecionado será aberta. Um órgão pode ter as seguintes informações: organograma, atribuição, estrutura, composição e legislação. Todas essas informações estão dispostas no lado direito superior da tela, conforme a figura abaixo. Para acessá-las, basta clicar a opção desejada.

LEGENDA

- Administração Direta
- Autarquia
- Sociedade de Economia Mista

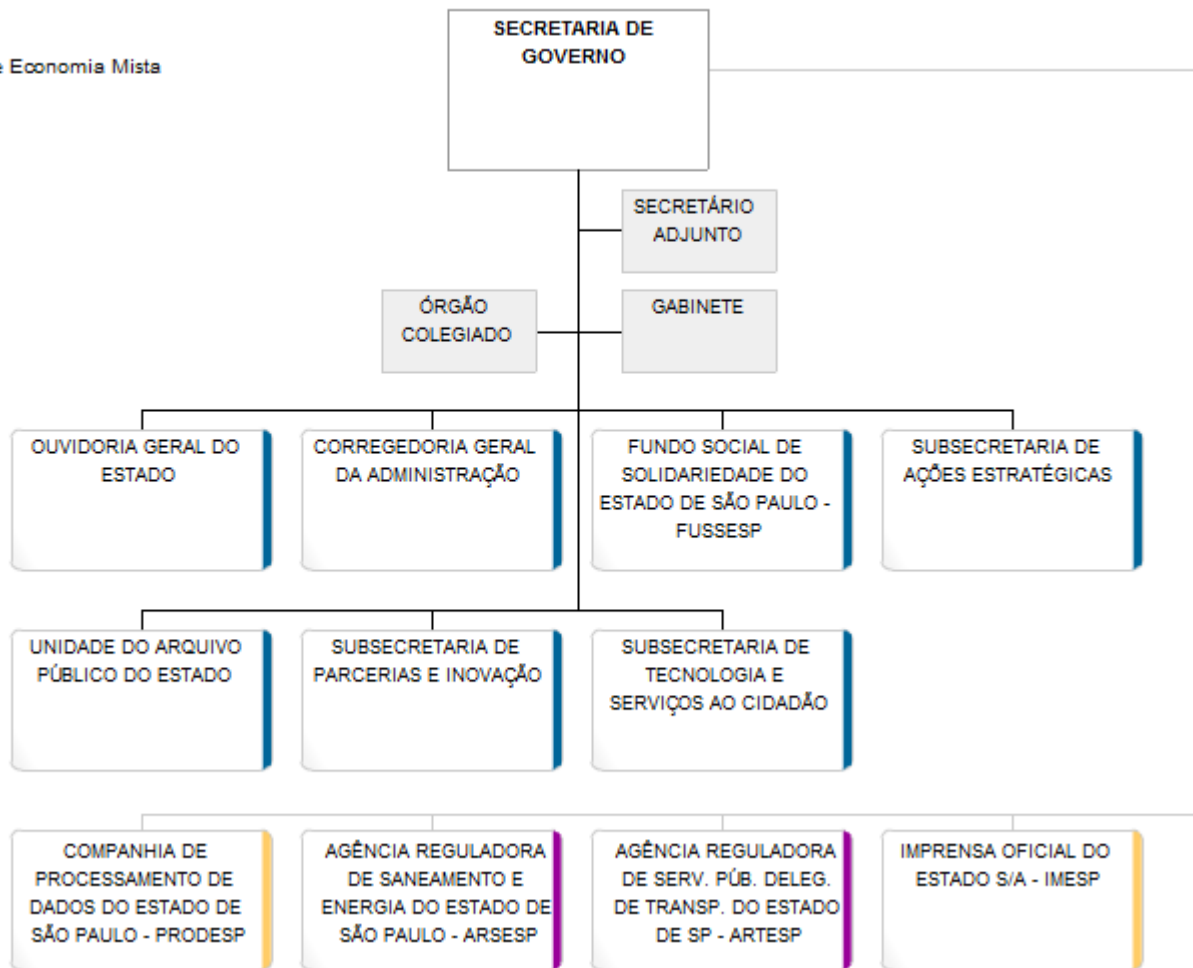

Página específica de um órgão selecionado

Para fazer uma nova pesquisa acesse o link do “Governo de São Paulo”, conforme a figura abaixo:



Organograma

O Organograma aparecerá na tela inicial do órgão. Para obter informações detalhadas sobre algum órgão do organograma, basta clicá-lo.



Atribuição

Clique no botão “Atribuição” para obter informações detalhadas sobre as atribuições. Também é disponibilizada a legislação que determina aquela atribuição.

As atribuições mostradas são as especificadas em legislação. Para os órgãos sem atribuição definida em lei tal informação não está disponível.



Composição

Caso o órgão seja colegiado, apresenta a sua composição.

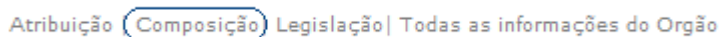

Estrutura

Clique no botão “Estrutura” para obter informações detalhadas sobre estrutura organizacional dos órgãos e legislação.

Todo órgão que possuir algum subordinado terá a sua estrutura disponibilizada. Esses subordinados são divididos segundo sua natureza jurídica: administração direta, autarquia, fundação, serviço social autônomo, empresa pública ou sociedade de economia mista.

Além da estrutura também é disponibilizada a legislação que determina aquela estrutura.

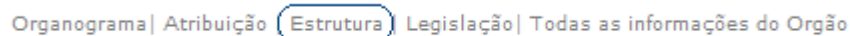

É possível também visualizar a estrutura completa do órgão, conforme figura abaixo:

29/06/2015 15:47

SUBSECRETARIA DE AÇÕES ESTRATÉGICAS

Estrutura [Clique aqui](#) para ver a estrutura completa

Administração Direta
COORDENADORIA DE INFORMAÇÕES
GABINETE
GRUPO DE ASSESSORAMENTO TÉCNICO
NÚCLEO DE APOIO ADMINISTRATIVO

Legislação - Estrutura

- DEC nº 61.036 de 01/01/2015 ART 15

Legislação

Clique no botão “Legislação” para obter acesso às leis, leis complementares, atas de AGEs, decretos, decretos-lei e outros.

Neste botão está disponibilizada toda a legislação referente ao órgão. Ao clicar no ato é possível visualizá-lo na íntegra.

» GOVERNO DO ESTADO DE SÃO PAULO » SECRETARIA DE GOVERNO

Organograma | Atribuição | Estrutura | **Legislação** | Todas as informações do Órgão

 Imprimir

29/06/2015 15:51

SECRETARIA DE GOVERNO

Legislação

- DEC nº 61.035 de 01/01/2015
Dispõe sobre as alterações de denominação, transferências e extinções que especifica e dá providências correlatas
- DEC nº 61.036 de 01/01/2015
Organiza a Secretaria de Governo e dá providências correlatas
- DEC nº 61.137 de 26/02/2015
Cria, no âmbito da Administração Pública do Estado, o Comitê Gestor do Programa de Incentivos à Recuperação de Matas Ciliares e à Recomposição de Vegetação nas Bacias Formadoras de Mananciais de Água, instituído pelo Decreto nº 60.521, de 5 de junho de 2014, e dá providências correlatas.
- DEC nº 61.175 de 18/03/2015
Dispõe sobre as transferências que especifica, no âmbito da Secretaria de Governo, altera a denominação da Ouvidoria Geral para Ouvidoria Geral do Estado, estabelece sua organização e dá providências correlatas
- DEC nº 61.228 de 17/04/2015
Dispõe sobre a transferência da vinculação da Empresa Paulista de Planejamento Metropolitano S.A. - EMLASA e dá providências correlatas

Todas as Informações do Órgão

Para visualizar todas as informações, o usuário pode acessar o botão “Todas as informações do órgão”, no qual os campos: “Estrutura”, “Atribuição” e “Legislação” estão dispostos um após o outro, em um grande bloco.

Lembramos que nem todos os órgãos possuem todas essas informações. Dessa forma, somente aparecerão nos órgãos os botões para os quais há informações disponíveis.

Assim, se um determinado órgão não possui uma atribuição específica determinada por legislação, o botão “Atribuição” não aparecerá. Da mesma forma, se o órgão não possui outro subordinado, o botão “Estrutura” não estará disponível, conforme a figura abaixo:

» GOVERNO DO ESTADO DE SÃO PAULO » SECRETARIA DE GOVERNO » **SUBSECRETARIA DE AÇÕES ESTRATÉGICAS**

Organograma | Atribuição | Estrutura | Legislação | **Todas as informações do Órgão**

SUBSECRETARIA DE AÇÕES ESTRATÉGICAS

Atribuição

I - assessorar as atividades desenvolvidas pela Secretaria de Governo, prestando o apoio necessário nos assuntos relacionados ao exercício de sua competência;

II - providenciar para que o Governador do Estado e o Secretário de Governo sejam permanentemente informados sobre assuntos de seus interesses;

III - acompanhar sistematicamente obras e ações desenvolvidas pelo Governo em todo o Estado;

IV - analisar e tratar informações para produção de relatórios contendo informações de interesse do Governador do Estado e do Secretário de Governo;

V - produzir relatórios de apoio ao Governador do Estado e ao Secretário de Governo em audiências, eventos e viagens.

Legislação - Atribuição

- DEC nº 61.036 de 01/01/2015 ART 51

Estrutura *Clique aqui para ver a estrutura completa*

Administração Direta
COORDENADORIA DE INFORMAÇÕES
GABINETE
GRUPO DE ASSESSORAMENTO TÉCNICO
NÚCLEO DE APOIO ADMINISTRATIVO

Legislação - Estrutura

- DEC nº 61.036 de 01/01/2015 ART 15

Legislação

- DEC nº 61.036 de 01/01/2015
Organiza a Secretaria de Governo e dá providências correlatas

Sistemas Administrativos

Os Sistemas visam à descentralização administrativa e financeira, com a criação de órgãos centrais, setoriais, subsetoriais, detentores etc. Esses órgãos não são subordinados hierarquicamente uns aos outros, e suas finalidades e competências são determinadas por legislação específica.

Nessa área do site você encontrará diversas informações sobre os Sistemas Administrativos: suas finalidades/objetivos, legislações de criação e alterações desse Sistema, suas formas de organização (órgãos centrais, setoriais, subsetoriais etc.) e as atribuições de cada um desses órgãos no Sistema, assim como a legislação que os definiu.

Ao clicar no botão “Sistemas Administrativos”, no menu da “Organização Básica” localizado na página inicial, conforme a figura ao lado, você terá acesso a uma ferramenta de pesquisa com três opções: por sistema, por órgãos e pesquisa combinada, conforme figura abaixo:

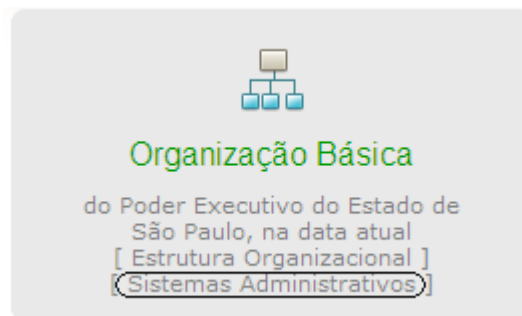

Estrutura Organizacional | **Sistemas Administrativos**

Sistema

TODOS

Órgão

TODOS

 Visualizar

Página inicial dos Sistemas Administrativos

Pesquisa por Sistema

Para pesquisar diretamente um Sistema Administrativo, selecione-o em “Sistema” e clique “VISUALIZAR”, conforme mostrado na figura abaixo.

Sistema

TODOS

TODOS

SISTEMA DA ADMINISTRAÇÃO DOS TRANSPORTES INTERNOS MOTOCICLISTAS

SISTEMA DE ADMINISTRAÇÃO DE PESSOAL

SISTEMAS DE ADMINISTRAÇÃO FINANCEIRA E ORÇAMENTÁRIA



Como resultado da busca, todas as informações referentes ao Sistema selecionado serão disponibilizadas, conforme exemplo abaixo. É necessário clicar na informação que deseja visualizar.

SISTEMA DE ADMINISTRAÇÃO DE PESSOAL

Legislação

- LEI Complementar nº 180 de 12/05/1978 ART 1 (Criação)

Forma de Organização

- **Central**

Clique *[aqui](#)* para ver a Atribuição

Clique *[aqui](#)* para ver a relação dos órgãos responsáveis

- **Setorial**

Clique *[aqui](#)* para ver a Atribuição

Clique *[aqui](#)* para ver a relação dos órgãos responsáveis

- **Subsetorial**

Clique *[aqui](#)* para ver a Atribuição

Clique *[aqui](#)* para ver a relação dos órgãos responsáveis

Pesquisa por Órgãos

Nessa opção é possível pesquisar diretamente por Órgãos (Secretarias de Estado e órgãos vinculados). Para isso, selecione o órgão desejado e clique em “VISUALIZAR”, conforme mostrado na figura abaixo.

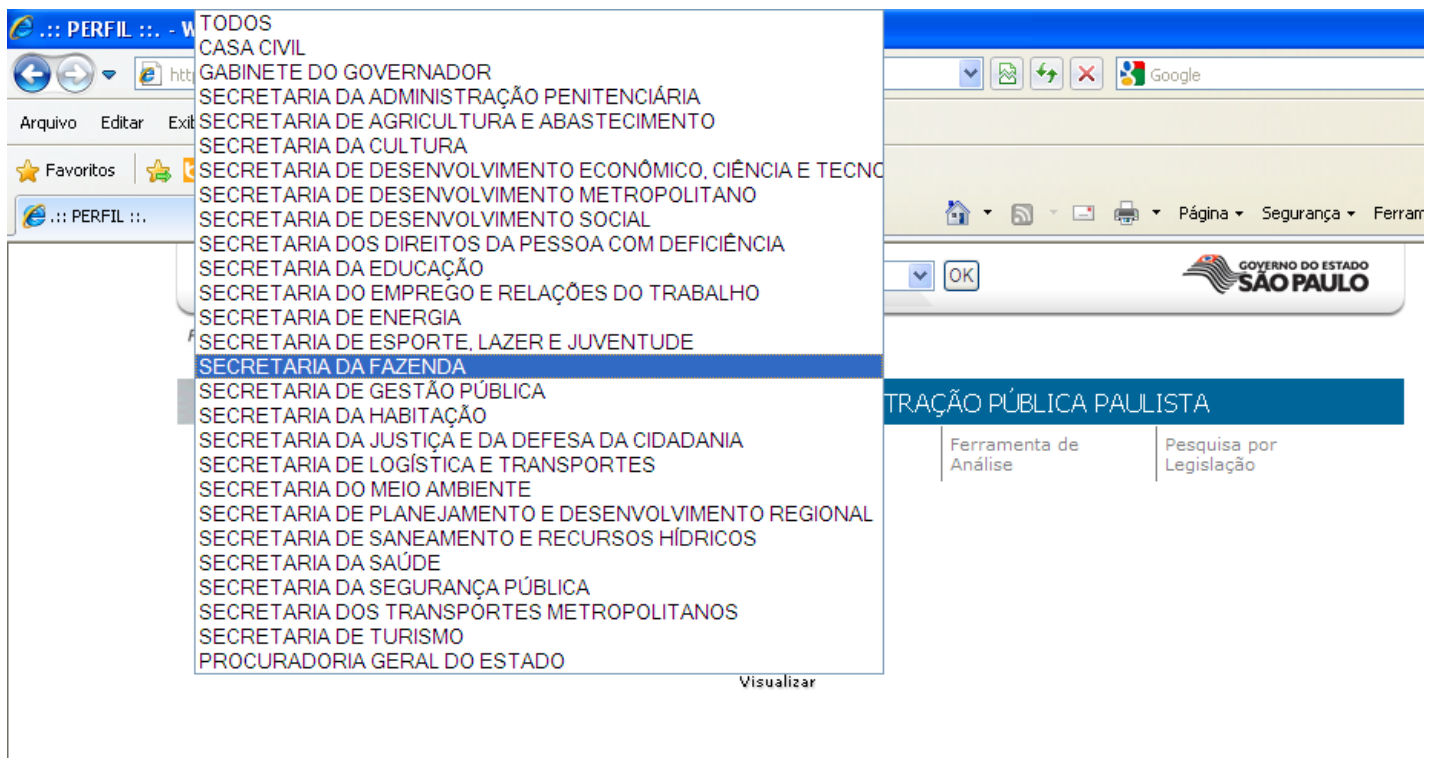

Como resultado da busca, serão identificados todos os órgãos dentro da estrutura do órgão selecionado que fazem parte de algum sistema administrativo.

Pesquisa Combinada

É possível também fazer uma pesquisa por sistema e por órgão de forma conjunta. Para isso, selecione o sistema desejado em “Sistema”, escolha o órgão e clique em “VISUALIZAR”, conforme a figura abaixo.

Sistema
SISTEMA DE ADMINISTRAÇÃO DE PESSOAL

Órgão
SECRETARIA DA FAZENDA

Visualizar

O resultado da busca será igual ao apresentado pela busca por Sistema, entretanto aparecerão apenas os órgãos integrantes da estrutura do órgão selecionado. Dessa forma é possível encontrar, conforme no exemplo abaixo, os órgãos da Secretaria da Fazenda que fazem parte do Sistema de Administração de Pessoal.

Note que aparecem, portanto, somente os órgãos do Sistema de Administração de Pessoal pertencentes à estrutura da Secretaria da Fazenda.

SISTEMA DE ADMINISTRAÇÃO DE PESSOAL

Legislação

- LEI Complementar nº 180 de 12/05/1978 ART 1 (Criação)

Forma de Organização

- **Setorial**

Clique [aqui](#) para ver a Atribuição

Clique [aqui](#) para ver a relação dos órgãos responsáveis

- **Subsetorial**

Clique [aqui](#) para ver a Atribuição

Clique [aqui](#) para ver a relação dos órgãos responsáveis

SISTEMA DE ADMINISTRAÇÃO DE PESSOAL

Legislação

- LEI Complementar nº 180 de 12/05/1978 ART 1 (Criação)

Forma de Organização

- **Setorial**

Clique [aqui](#) para ver a Atribuição

Clique [aqui](#) para ocultar a relação dos órgãos responsáveis

ÓRGÃO	SUBORDINAÇÃO	ATO LEGAL
DEPARTAMENTO DE RECURSOS HUMANOS	COORDENADORIA GERAL DE ADMINISTRAÇÃO - CGA » SECRETARIA DA FAZENDA »	DEC nº 43.473 de 22/09/1998 ART 55

- **Subsetorial**

Clique [aqui](#) para ver a Atribuição

Clique [aqui](#) para ver a relação dos órgãos responsáveis

Pesquisa por Órgão

Clique no botão “Pesquisa por Órgão” localizado na página inicial do Perfil.

Há dois tipos de pesquisa: pesquisa por órgão e pesquisa por palavra.



Pesquisa por Órgão

Órgãos do Poder Executivo,
atuais e extintos

Por Órgão

Essa pesquisa buscará os órgãos através do tipo: Secretarias, Autarquias, Sociedades de Economia Mista, Serviços Sociais Autônomos, Fundações e Empresas Públicas separadamente. Para encontrar órgão desejado, selecione, primeiramente, o tipo do mesmo e depois aquele que deseja visualizar. Por exemplo, Agência Metropolitana de Campinas – AGEMCAMP:

Secretarias | Fundações | Soc. Economia Mista | **Autarquias** | Empresa Pública | Serviço Social Autônomo

Secretarias | Fundações | Soc. Economia Mista | **Autarquias** | Empresa Pública | Serviço Social Autônomo

Autarquia

- AGÊNCIA METROPOLITANA DA BAIXADA SANTISTA - AGEM - 23/12/1998
- AGÊNCIA METROPOLITANA DE CAMPINAS - AGEMCAMP - 23/9/2003**
- AGÊNCIA REGULADORA DE SANEAMENTO E ENERGIA DO ESTADO DE SÃO PAULO - ARSESP - //
- AGÊNCIA REGULADORA DE SERV. PÚB. DELEG. DE TRANSP. DO ESTADO DE SP - ARTESP - 14/1/2002
- CAIXA BENEFICENTE DA POLÍCIA MILITAR DO ESTADO - CBPM - 2/10/1974
- CENTRO ESTADUAL DE EDUCAÇÃO TECNOLÓGICA 'PAULA SOUZA' - CEETEPS - //
- DEPARTAMENTO AEROVIÁRIO DO ESTADO DE SÃO PAULO - DAESP - 24/8/1970
- DEPARTAMENTO DE ÁGUAS E ENERGIA ELÉTRICA - DAEE - 12/12/1951
- DEPARTAMENTO DE ESTRADAS DE RODAGEM DO ESTADO DE SÃO PAULO - DER - 26/12/1946
- FACULDADE DE MEDICINA DE MARÍLIA - FAMEMA - 27/9/1994
- FACULDADE DE MEDICINA DE SÃO JOSÉ DO RIO PRETO - FAMERP - 27/9/1994
- HOSPITAL DAS CLÍNICAS DA FACULDADE DE MEDICINA DA UNIVERSIDADE DE SP - 19/1/1943
- HOSPITAL DAS CLÍNICAS DA FACULDADE DE MEDICINA DE BOTUCATU - HCFMB - //
- HOSPITAL DAS CLÍNICAS DA FACULDADE DE MEDICINA DE RIB. PRETO DA USP - 23/12/1955
- INSTITUTO DE ASSISTÊNCIA MÉDICA AO SERVIDOR PÚBLICO ESTADUAL - IAMSPE - 11/5/1966
- INSTITUTO DE MEDICINA SOCIAL E DE CRIMINOLOGIA DE SÃO PAULO - IMESC - 30/4/1970
- INSTITUTO DE PAGAMENTOS ESPECIAIS DE SÃO PAULO - IPESP - //
- INSTITUTO DE PESOS E MEDIDAS DO ESTADO DE SÃO PAULO - IPEM/SP - 22/12/1997
- INSTITUTO DE PESQUISAS ENERGÉTICAS E NUCLEARES - IPEN - 27/2/1970







Ao clicar no órgão escolhido, será visualizada a sua estrutura.

Por Palavra

Digite o nome de um órgão ou parte dele e clique no ícone “PESQUISAR” ou pressione ENTER.

Pesquisa por Palavra

Mulher 

Órgão	Criação	Extinção
Administração Direta		
 CENTRO DE ATENDIMENTO HOSPITALAR À MULHER PRESA		
 CENTRO DE CONVIVÊNCIA PARA MULHERES VÍTIMAS DE VIOLÊNCIA DOMÉSTICA-COMVIDA		
 CENTRO DE REFERÊNCIA DA SAÚDE DA MULHER		
Autarquia		
 NÚCLEO DE SAÚDE DA MULHER		
EXTINTOS		
 INSTITUTO DA MULHER		19/9/2007
Administração Direta		
 CENTRO DE ORIENTAÇÃO JURÍDICA E ENCAMINHAMENTO À MULHER		17/12/2008

O resultado da pesquisa mostrará todos os órgãos encontrados com a palavra, inclusive os extintos a partir de janeiro de 2007, que aparecerão com sua data de extinção. Os órgãos ainda vigentes aparecerão sem a data de extinção ao lado.

Clique no órgão desejado para obter informações detalhadas. Vale ressaltar que ao clicar em um órgão já extinto, você será redirecionado à estrutura do Governo do Estado de São Paulo na data anterior à extinção do órgão.

Pesquisa por Legislação

Clique no botão “Pesquisa por Legislação” localizado na página inicial do Perfil.

A pesquisa por legislação pode ser realizada de diversas maneiras: por tipo de legislação, por número, por data, ou de forma combinada, ou seja, por tipo e por número, por número e data etc. Observe que estará disponível somente a legislação relacionada à estrutura organizacional do Estado.



Tipo

Número

Data

Visualizar

Por Tipo

Para fazer uma pesquisa apenas pelo tipo de legislação, selecione o tipo desejado e clique em “Visualizar”.

Tipo

- AGC
- AGE
- AGE e AGO
- AGO e AGE
- DEC**
- Estatuto
- LEI
- LEI Complementar

Visualizar

Por Número

Para fazer uma pesquisa apenas pelo número da legislação, digite o número e clique “Visualizar”.

Tipo

Número

Data

Visualizar

Por Data

Para fazer uma pesquisa apenas pela data da legislação, digite a data e clique “Visualizar”.

Tipo

Número

Data



Combinada

Também é possível combinar tipo, número e data da legislação. Para buscar uma legislação específica de determinada data, por exemplo, selecione o tipo de legislação, informe a data e clique em “Visualizar”.

Tipo

Número

Data



Resultados da Pesquisa

Além da legislação pesquisada, será disponibilizada uma lista do(s) órgão(s) vinculados à legislação selecionada, conforme figura abaixo.

Tipo

Número

Data



DEC nº 58.223 de 16/7/2012

Inclui dispositivo que especifica no Decreto nº 48.981, de 24 de setembro de 2004, que institui o Conselho Estadual para a Diminuição de Acidentes de Trânsito e Transporte - CEDATT

 CONSELHO ESTADUAL PARA A DIMINUIÇÃO DE ACIDENTES DE TRÂNSITO E TRANSPORTE - CEDATT

Para visualizar o ato na íntegra, basta clicar no título do ato legal. Também é possível imprimi-lo ao clicar no botão “Imprimir”:

 Voltar  Imprimir

12/11/2012 11:30

DEC nº 58.223 de 16/7/2012

Inclui dispositivo que especifica no Decreto nº 48.981, de 24 de setembro de 2004, que institui o Conselho Estadual para a Diminuição de Acidentes de Trânsito e Transporte – CEDATT

GERALDO ALCKMIN, Governador do Estado de São Paulo, no uso de suas atribuições legais,

Decreta:

Artigo 1º - Fica incluída no inciso III do artigo 3º do Decreto nº 48.981, de 24 de setembro de 2004, alterado pelo Decreto nº 57.894, de 21 de março de 2012, a alínea "y", com a seguinte redação:
"y) Federação Nacional da Distribuição de Veículos Automotores - FENABRAVE."

Artigo 2º - Este decreto entra em vigor na data de sua publicação.

Palácio dos Bandeirantes, 16 de julho de 2012
GERALDO ALCKMIN
Sidney Estanislau Beraldo
Secretário-Chefe da Casa Civil
Publicado na Casa Civil, aos 16 de julho de 2012.

 Voltar  Imprimir

Evolução das Secretarias

Apresentada em formato de diagrama, são disponibilizadas ferramentas de visualização que permitem observar as trajetórias de cada Secretaria, representadas por marcos: origem, fusões, desdobramentos e transferências de atribuições, acrescidos dos respectivos atos legais, relacionando-os aos mandatos dos Governadores, dos quais é apresentada uma biografia. Vale ressaltar que Governadores com mandato inferior a 90 (noventa) dias não tiveram suas biografias apresentadas.

A evolução das Secretarias está em forma de matriz, nas linhas horizontais estão representados os períodos de governo e nas linhas verticais estão representadas as Secretarias. Observe abaixo a tela inicial.



Evolução das Secretarias

Estrutura das secretarias, por tipo, número e data

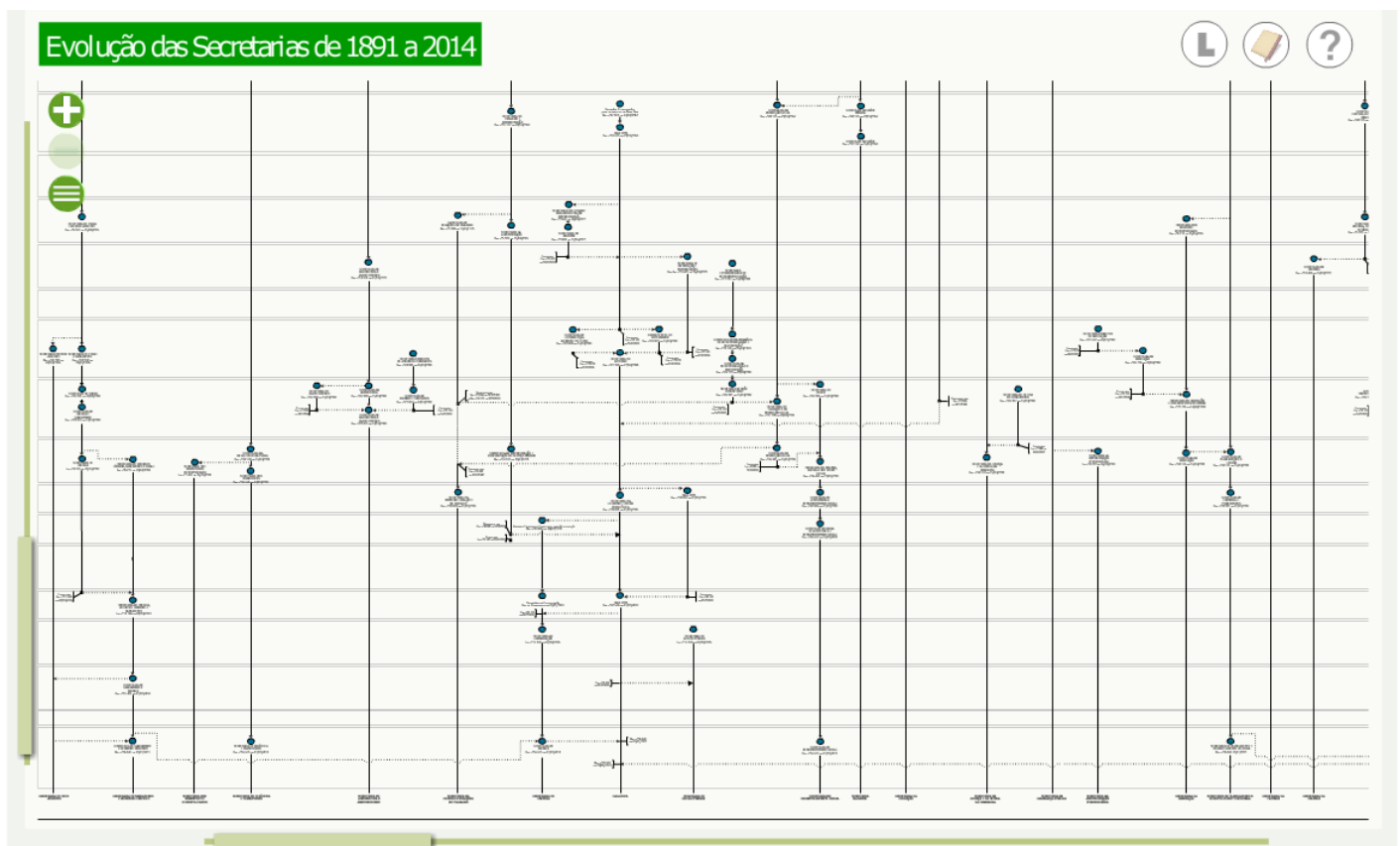

Ferramentas

Zoom

É possível visualizar o quadro em três tamanhos: pequeno, médio e grande. Para aproximar a imagem, clique no ícone “+”, conforme figura abaixo:



Para voltar ao tamanho menor, basta clicar no ícone “-”.



Barra de Rolagem

Para navegar no quadro, e visualizar outras áreas que não sejam aquelas mostradas na tela, são disponibilizadas barras de rolagem localizadas à esquerda e embaixo do quadro, ou então, clicando com o mouse em qualquer local, sem soltar, é possível arrastar o quadro para todos os lados, como preferir. Ao rolar a barra na vertical é possível acompanhar a evolução das Secretarias ao longo dos períodos de governo e na horizontal é possível visualizar os marcos de cada Secretaria em um determinado governo, caso tenha havido alguma alteração naquele governo.

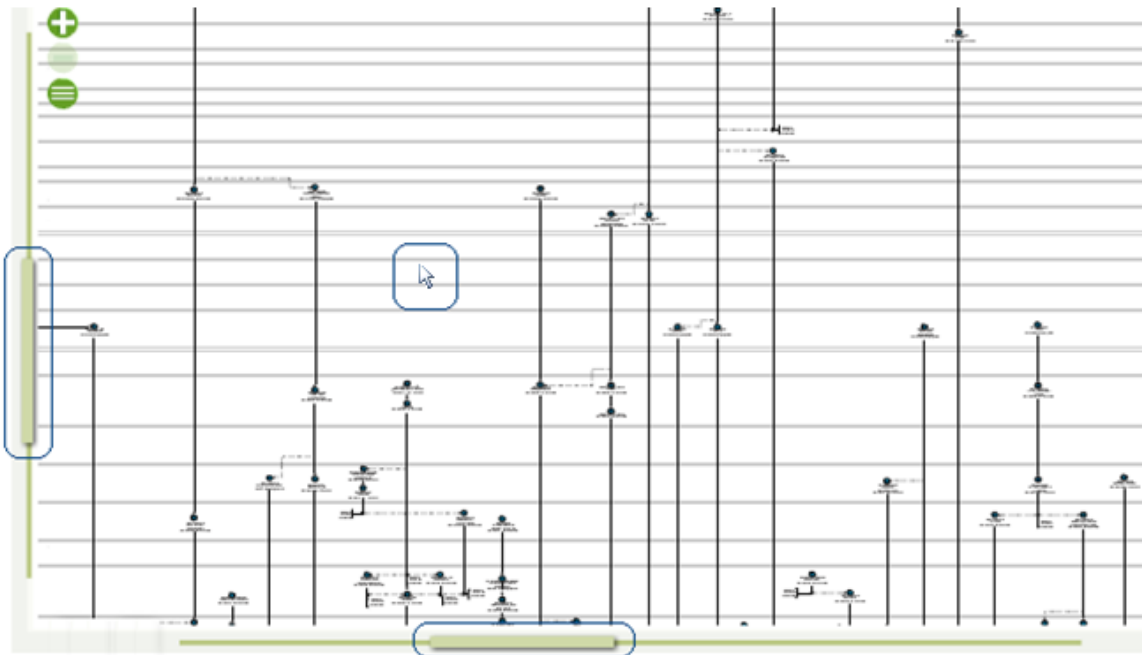

Linhas de grade

As linhas de grade correspondem a cada período de governo. Sendo assim, é possível associar cada marco ao seu período.

Para visualizar o Quadro sem as linhas de referência dos períodos de governo, clique no ícone  .

Visualizando o conteúdo

Ao passar o mouse, no 1º e no 2º nível de zoom, é possível visualizar o conteúdo descrito no quadro de cada marco. E para ter acesso à legislação basta clicar sobre ela que será aberta uma nova página com o respectivo ato legal na íntegra.

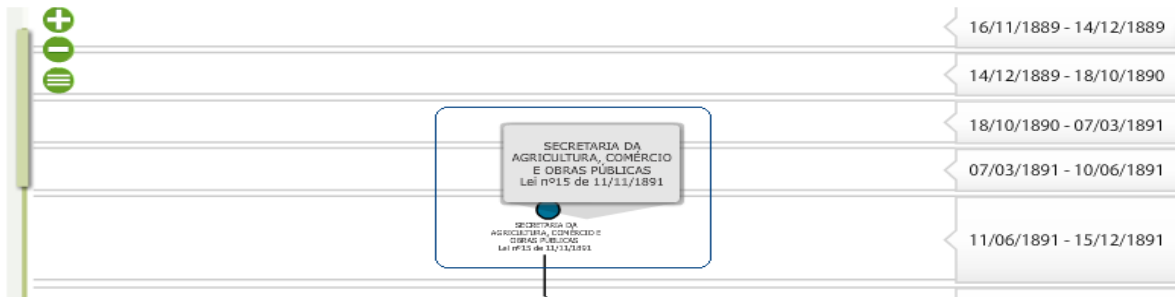

Conteúdo de cada marco

Cada tracejado representa uma alteração do órgão, com a identificação do ato legal correspondente. Existem cinco alterações que serão explicadas, com exemplos:

Criação de Secretaria

Ex. Nos casos, como do exemplo abaixo, no qual não aparece a linha tracejada antes do marco, significa que a Secretaria foi criada através da legislação citada: Secretaria do Governo foi criada pelo Dec-Lei nº 15.648 de 09/02/1946.



Transferência de Atribuição

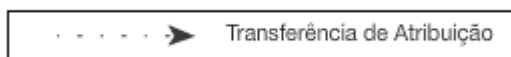

Ex. A Secretaria de Infraestrutura Viária transfere atribuição à Secretaria dos Transportes Metropolitanos através da Lei nº 7.450 de 16/07/1991.



Extinção de Secretaria

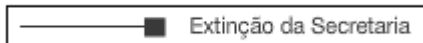

Ex. A Secretaria da Habitação foi extinta através do Dec. nº29.355 de 14/12/1988, e transferiu suas atribuições para a Secretaria da Habitação e Desenvolvimento Urbano com o mesmo ato legal.

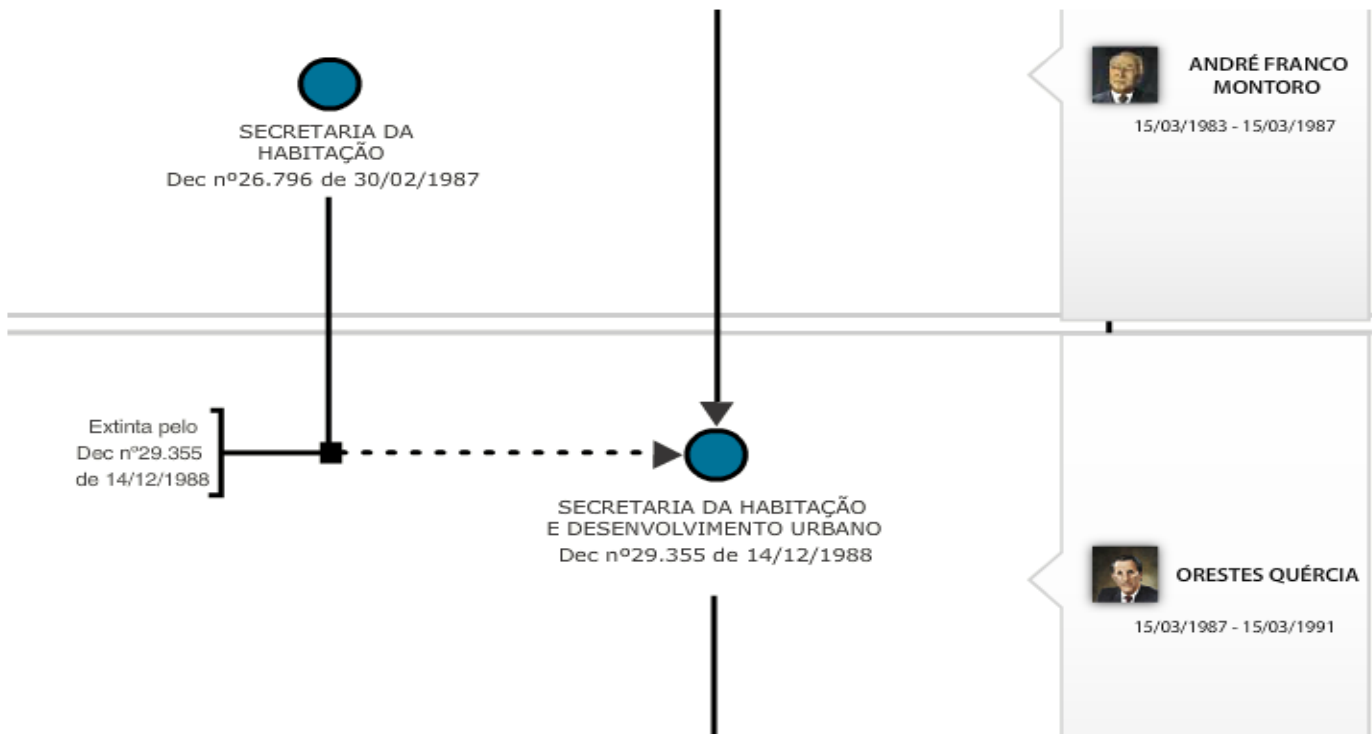

Transformação da Secretaria

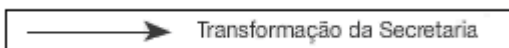

Ex. A Secretaria da Ciência e Tecnologia, transformou-se em Secretaria da Ciência, Tecnologia e Desenvolvimento Econômico através do Dec. nº 29.355 de 14/12/1988.

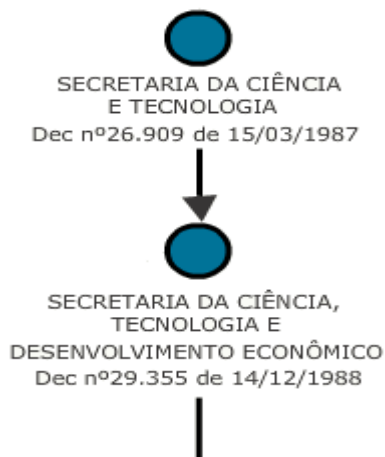

Desativação da Secretaria



A Secretaria de Desenvolvimento Metropolitano foi desativada e transferiu suas atribuições através do Dec. nº 59.327 de 28/06/2013.



Biografias

É possível acessar a biografia dos Governadores, no segundo e terceiro nível (zoom). Basta clicar, no segundo nível, no período de governo, ou, no terceiro nível, na foto, nome ou período de governo de cada um deles. Essas informações estão localizadas na margem direita do quadro. Além da biografia, será apresentado também, o período do mandato e o ano de nascimento e morte (quando houver).

ANDRÉ FRANCO MONTORO
PERÍODO: 15/03/1983 - 15/03/1987

Paulistano, formou-se em Direito em 1938 pela Universidade de São Paulo (USP), e em Filosofia e Pedagogia pela Faculdade de Filosofia, Ciências e Letras São Bento. Quando eleito governador, já havia percorrido longa carreira política como vereador, deputado estadual e, entre 1959 e 1971, três vezes deputado federal. No governo parlamentarista de Tancredo Neves, ocupou o Ministério do Trabalho e da Previdência Social (1961/1962). Foi também senador da República, entre 1971 e 1983. Governou São Paulo de março de 1983 a março de 1987. Descentralizou a administração do Estado em 42 Regiões de Governo. Na área da educação, municipalizou a merenda e as construções escolares, além de implantar o Ciclo Básico no 1º Grau. Construiu 4 mil quilômetros de estradas vicinais, redes de água e esgoto,



★ 1916 - 1999 †